



Golfe de Botnie

FINLANDE

NORVÈGE

Vyborg

Primorsk

SUÈDE

Golfe de Finlande

ESTONIE

La Russie triomphe

Mer Baltique

LETTONIE

EMARK

LITUANIE

RUSSIE



D'abord la Grande Catherine ...





Austerlitz



Tilsit

Finalement la
Russie triomphe





Vilnius et son université



9302



Ils n'aimaient la désobéissance



Riga

- Art Nouveau

Riga, Der Hafen



Après le premier conflit mondial

territoire cédé à l'Estonie par la RSFSR* en 1920

territoire cédé à la Lettonie par la RSFSR* en 1920

ville libre de Memel sous administration de la SDN annexée par la Lituanie en 1923. La ville sera cédée à l'Allemagne à la suite d'un ultimatum le 20 mars 1939

territoire contesté entre la Pologne et la Lituanie entre 1920 et 1923

territoire contesté entre la Finlande et la Suède, attribué par la SDN à la Finlande en 1920 et neutralisé en 1921

territoire peuplé de Slaves luthériens demandant son rattachement à l'Allemagne après le plébiscite du 17 juillet 1920

publique Socialiste révolutionnaire Soviétique Russie





Une délégation lettone

- À la SDN

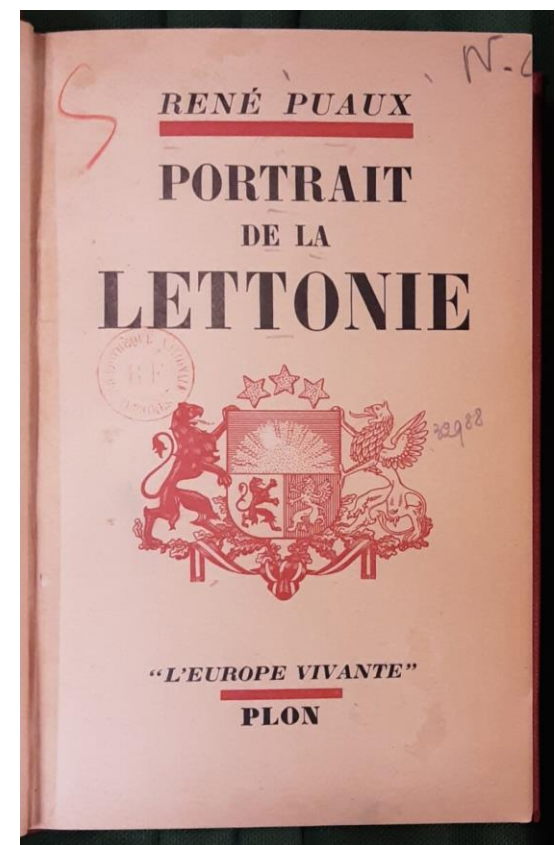

Revue Foi et Vie. 1917



Le siège du parlement estonien en 1920

De la Russie
tzariste à la
Russie
soviétique



Encore la guerre!





À qui faire confiance?



La Lituanie est très convoitée

Le ghetto

- La mer

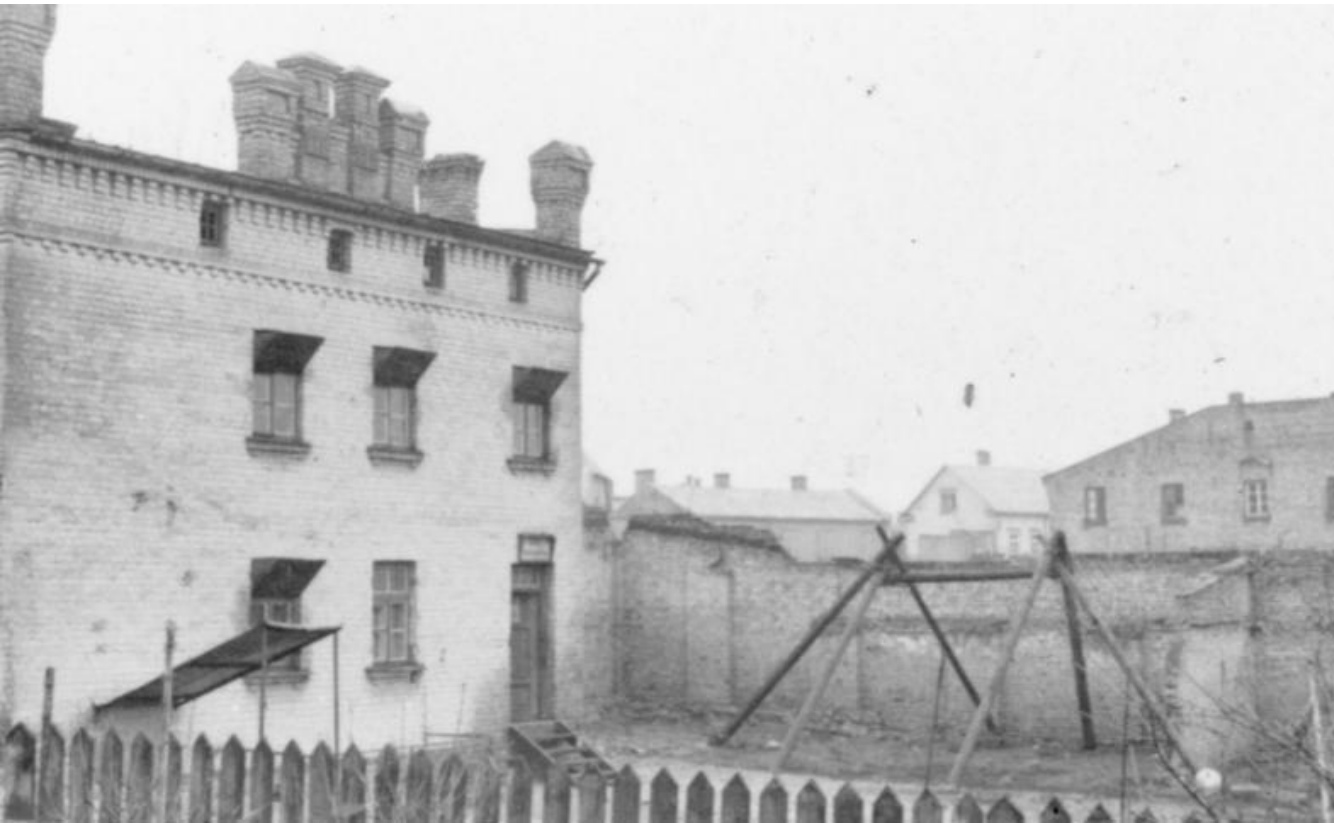



L'horreur succède à la
Terreur



IN MEMORIAM

Kommunistliku terrori tagajärjel hukkunud

Vabariigi Valitsuse liikmed

Valitsuse juhid

Friedrich Karl Akel	1871-1941
Andu (Ado) Birk	1883-1942
Kaarel Eempelt	1888-1942
Juri Jaakson VR III/1	1870-1942
Juhan Kukk VR III/1	1885-1942
Ants Piip VR III/1	1884-1942
Konstantin Päts VR VI, III/1	1876-1956
Otto August Strandman VR III/1	1875-1941
Jaak Teemant	1872-1941?
Jaak Tõnisson VR III/1	1868-1941?

Valitsuse liikmed

Ado Anderkopp	1894-1941
Albert Assor	1895-1943
Karl August Baars	1875-1942
August Hanko	1879-1952
Aleksander Hellat	1881-1943
Jaak Hünerson	1882-1942
Karl Ipsberg	1870-1943
Aleksander Jaakson VR I/3	1892-1942
Leopold Johannes Johanson	1888-1942
Mihkel Jubkam	1884-1942
August Jürima	1887-1942
Kristjan Kaarma	1882-1943
Tõnis Kalbus	1880-1942
Oskar Kask	1898-1942
August Kerem	1889-1942

Hugo-Villi Kukke	1887-1943
Ants Kurvits VR I/2	1890-1941
Oskar Koster VR II/3	1879-1943
Andres Larka VR I/1	1882-1942
Paul-Adolf Lill VR I/2	1883-1942
Karl-Friedrich Luts VR III/1	1896-1945
Jaak Maide VR II/3	1886-1942
Alfred-Julius Möllus	1891-1941?
Ants Oidermaa	1887-1942
Aleksander Oinas	1886-1942
Anton Palvadre	1881-1941?
August Peet VR III/1	1883-1941
Jaak Piiskar	1883-1947
Juhan Pikkov	1890-1942
Theodor Pool	1876-1941
Mihkel Pung	1899-1951
Hugo Partelpoeg	1886-1941
Hugo-Bernhard Rahmõgi	1890-1942
Nikolai Reek VR I/1, II/2, II/3	1874-1945
Jaak Reichmann	1898-1942
Vladimir Roopere	1884-1948
Bernhard Aleksander Roostfelt	1891-1940
Theodor Rõuk VR I/2	1892-1941
Leo Sepp	1895-1944
Karl-Johannes Soonpää VR II/3	1880-1942
Jaak Sools VR I/1	1884-1941
Otto Sternbeck VR I/2	1893-1965
Voldemar Cristian Sumberg	1893-1950?
Oskar Suursõõt	1875-1943
Eduard Sakk VR III/1	1882-1942
Johannes-Friedrich Zimmermann	1889-1941
Anton Teetsov	1883-1952
Aleksander Tulp	1892-1941
Artur Tupits	1875-1941
Aleksander Tõnisson VR I/1	1901-1942
Richard Veermaa	1896-1942
Nikolai Viitak VR I/3	1879-1942
Karl Johannes Virma	1885-1940
Ernst Constantin Weberman	